

DRÖP

Metais de qualidade ao seu alcance

sobre a drop

A **Drop Metais** é uma marca criada para transformar o mercado de metais ao unir qualidade, design funcional e preço justo.

Com a proposta de oferecer soluções práticas e elegantes, equilibra economia e excelência, garantindo produtos modernos e duráveis.

Mais do que uma marca, a **Drop Metais** é um compromisso com quem busca estilo e funcionalidade com ótimo custo-benefício.



Linha
Isis



Todas as imagens são meramente ilustrativas produzidas com auxílio de IA.



Misturador para cozinha

MISTURADOR MONOCOMANDO DE COZINHA (ÁGUA QUENTE E FRIA)

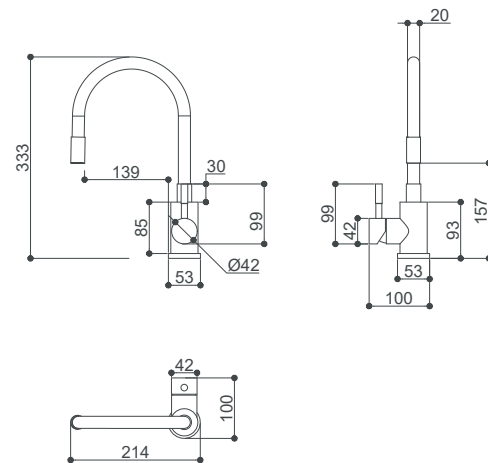

Ref. DP8205

Misturador monocomando para cozinha com mangueira flexível.
Vazão: 4,5 l/min com 8 m.c.a.
Diâmetro do furo para instalação: ø 3,5 cm.
Pressão recomendada: de 8 m.c.a. até 40 m.c.a.
Acabamento aço escovado com mangueira flexível black matte.

Funcionalidade e design em perfeita harmonia. O misturador com mangueira flexível oferece liberdade de movimento, facilitando a limpeza de louças e alimentos. Com sistema que aceita água fria e quente, garante **conforto** no uso diário e acabamento sofisticado que valoriza qualquer projeto de cozinha.

Fabricado em aço inox 304SS, **material de qualidade**, resistente à corrosão, garantindo durabilidade e segurança no uso diário com **manutenção adequada**.

O que é MCA?

DRÖP

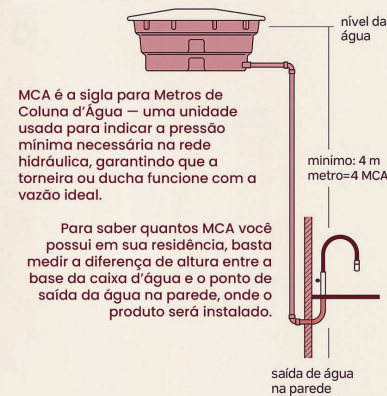

A mangueira **flexível** permite movimentar a bica em várias direções, **alcançando** cada canto da cuba.

Combina **sofisticação** com flexibilidade para diferentes rotinas.



Mais **liberdade** para cozinhar, lavar e organizar sua **cozinha**.

Direcionamento do jato de água com precisão e facilidade.

Conjunto Cromado

Linha Isis

MISTURADOR DE LAVATÓRIO (ÁGUA QUENTE E FRIA)



Ref. DP4202
Bica alta, indicada para cuba de apoio.
Vazão: 4 l/min com 6 m.c.a.
Diâmetro do furo para instalação: ø 3,5 cm.
Pressão recomendada: de 6 m.c.a. até 40 m.c.a.
Material em aço inox 304ss.
Acabamento cromado.



Ref. DP4201
Bica baixa.
Vazão: 4 l/min com 6 m.c.a.
Diâmetro do furo para instalação: ø 3,5 cm.
Pressão recomendada: de 6 m.c.a. até 40 m.c.a.
Material em aço inox 304ss.
Acabamento cromado.

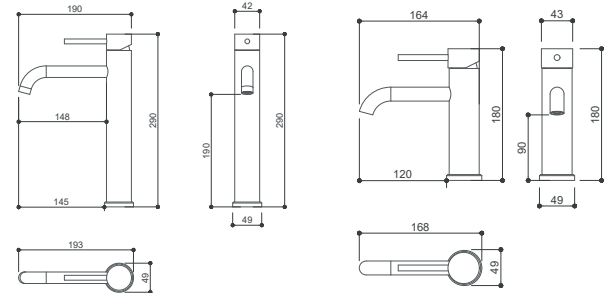

*Medidas em mm.

TORNEIRA DE LAVATÓRIO (SOMENTE ÁGUA FRIA)



Ref. DP4102
Bica alta, indicada para cuba de apoio.
Vazão: 4 l/min com 6 m.c.a.
Diâmetro do furo para instalação: ø 2,5 cm.
Pressão recomendada: de 6 m.c.a. até 40 m.c.a.
Material em aço inox 304ss.
Acabamento cromado.



Ref. DP4101
Bica baixa.
Vazão: 4 l/min com 6 m.c.a.
Diâmetro do furo para instalação: ø 2,5 cm.
Pressão recomendada: de 6 m.c.a. até 40 m.c.a.
Material em aço inox 304ss.
Acabamento cromado.

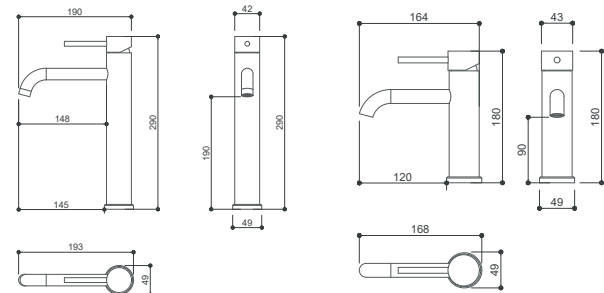

*Medidas em mm.

ACESSÓRIOS



Ref. DPACE4510
Cabideiro simples.
Material em aço inox 304ss.
Acabamento cromado.



Ref. DPACE4511
Papeleira.
Material em aço inox 304ss.
Acabamento cromado.



Ref. DPACE4512
Toalheiro de 30cm.
Material em aço inox 304ss.
Acabamento cromado.



Ref. DPACE4513
Toalheiro de 60cm.
Material em aço inox 304ss.
Acabamento cromado.

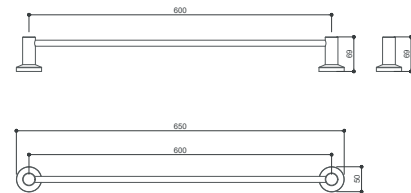
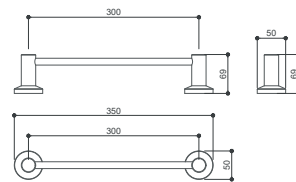
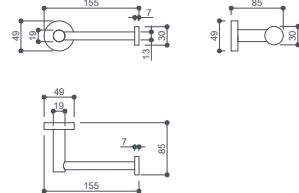
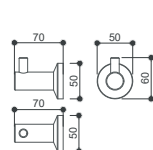

*Medidas em mm.

CHUVEIRO REDONDO DE ABS Ø 12 cm



Ref. DP4720P
Acompanha braço de parede.
Vazão: 6 l/min com 5 m.c.a.
Pressão recomendada: de 5 m.c.a. até 40 m.c.a.
Sistema autolimpante.
Acabamento cromado.

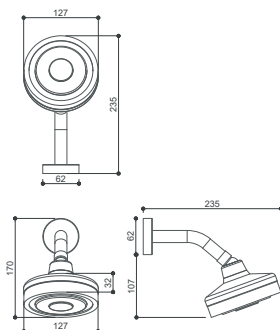

*Medidas em mm.

ACABAMENTO PARA REGISTRO



Ref. DP4310
Compatível com bases DECA, MEBER e DOCOL.
A base não acompanha o produto.
Acabamento cromado.

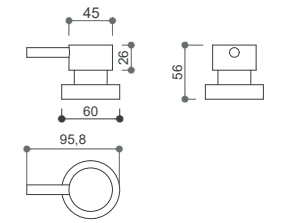

*Medidas em mm.

ACABAMENTO PARA MONOCOMANDO DE CHUVEIRO **BASE DECA**

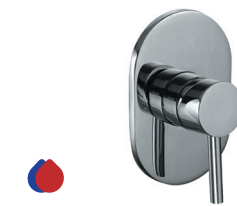

Ref. DP4330
Compatível com base Deca Ref. 4493.
A base não acompanha o produto.
Acabamento cromado.

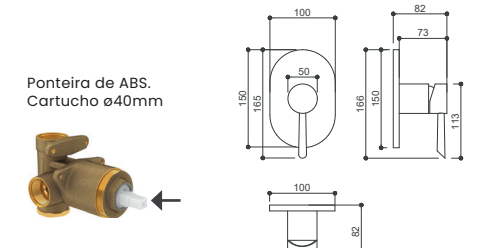

*Medidas em mm.

ACABAMENTO PARA MONOCOMANDO DE CHUVEIRO E DUCHA HIGIÊNICA **BASE DOCOL**



Ref. DP4340
Compatível com bases Docol Ref. 00545800 e Ref. 00545900.
A base não acompanha o produto.
Acabamento cromado.

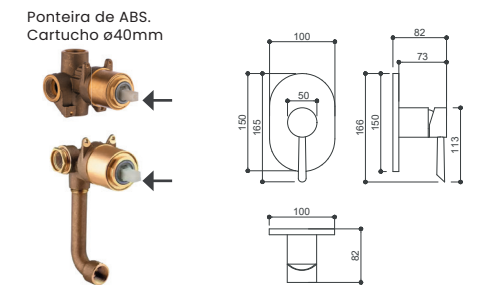

*Medidas em mm.

DUCHA HIGIÊNICA



Ref. DP4010
Flexível de 1,2 metros.
Ducha manual em ABS.
Para água quente e fria ou apenas água fria.
Vazão: 4 l/min com 6 m.c.a.
Pressão recomendada: de 6 m.c.a. até 30 m.c.a.
Acabamento cromado.

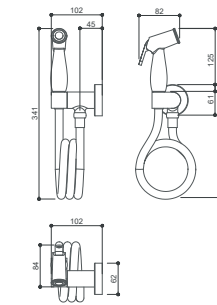

*Medidas em mm.

ACABAMENTO PARA VÁLVULA DE DESCARGA



Ref. DP4300
Compatível com base Docol Ref. 01021500, Ref. 01051300 e Deca Ref. 4550.404 e Ref. 4550.504.
A base não acompanha o produto.
Acabamento cromado.

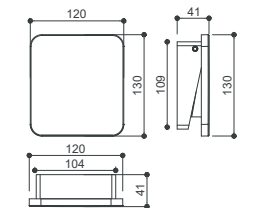

*Medidas em mm.

OBSERVAÇÕES

A ducha higiênica possui registro integrado: na posição horizontal fica fechada e, ao girar para a vertical, libera o jato de água. É essencial fechá-la após o uso, pois o gatilho não suporta pressão contínua e pode vazar. **Para uso com água quente e fria, deve ser instalado um misturador específico.** Os acabamentos de registro para base Deca não são compatíveis com as Linhas Dream, Polo e Soul.

Linha Isis



A distância ideal entre a parede e a barra do toalheiro garante conforto e praticidade no uso da toalha.



Conjunto Aço Escovado

Linha Isis

MISTURADOR MONOCOMANDO DE LAVATÓRIO



Ref. DP8202
Bica alta, indicada para cuba de apoio.
Vazão: 4 l/min com 6 m.c.a.
Diâmetro do furo para instalação: ø 3,5 cm.
Pressão recomendada: de 6 m.c.a. até 40 m.c.a.
Material em aço inox 304ss.
Acabamento aço escovado.



Ref. DP8201
Bica baixa.
Vazão: 4 l/min com 6 m.c.a.
Diâmetro do furo para instalação: ø 3,5 cm.
Pressão recomendada: de 6 m.c.a. até 40 m.c.a.
Material em aço inox 304ss.
Acabamento aço escovado.

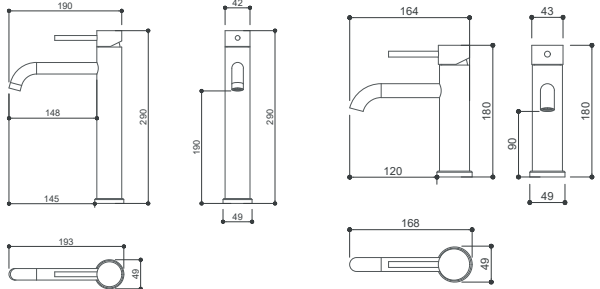

*Medidas em mm.

TORNEIRA DE LAVATÓRIO (SOMENTE ÁGUA FRIA)



Ref. DP8102
Bica alta, indicada para cuba de apoio.
Vazão: 4 l/min com 6 m.c.a.
Diâmetro do furo para instalação: ø 2,5 cm.
Pressão recomendada: de 6 m.c.a. até 40 m.c.a.
Material em aço inox 304ss.
Acabamento aço escovado.



Ref. DP8101
Bica baixa.
Vazão: 4 l/min com 6 m.c.a.
Diâmetro do furo para instalação: ø 2,5 cm.
Pressão recomendada: de 6 m.c.a. até 40 m.c.a.
Material em aço inox 304ss.
Acabamento aço escovado.

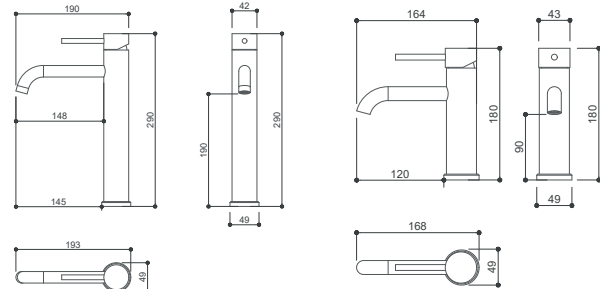

*Medidas em mm.

ACESSÓRIOS



Ref. DPACE8510
Cabideiro simples.
Material em aço inox 304ss.
Acabamento aço escovado.



Ref. DPACE8511
Papeleira.
Material em aço inox 304ss.
Acabamento aço escovado.



Ref. DPACE8512
Toalheiro de 30cm.
Material em aço inox 304ss.
Acabamento aço escovado.



Ref. DPACE8513
Toalheiro de 60cm.
Material em aço inox 304ss.
Acabamento aço escovado.

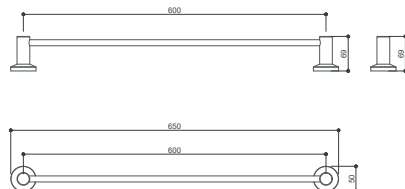
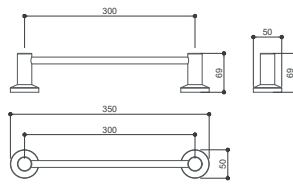
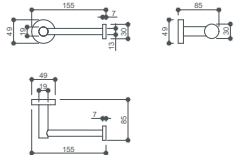
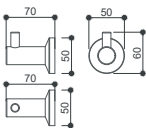

*Medidas em mm.

CHUVEIRO REDONDO DE ABS Ø 12 cm



Ref. DP8720P
Acompanha braço de parede.
Vazão: 6 l/min com 5 m.c.a.
Pressão recomendada: de 5 m.c.a. até 40 m.c.a.
Sistema autolimpante.
Acabamento aço escovado.

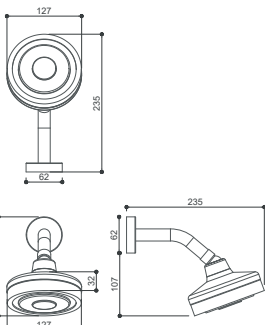

*Medidas em mm.

ACABAMENTO PARA REGISTRO



Ref. DP8310
Compatível com bases DECA, MEBER e DOCOL.
A base não acompanha o produto.
Acabamento aço escovado.

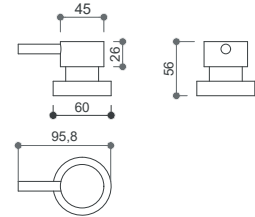

*Medidas em mm.

ACABAMENTO PARA MONOCOMANDO DE CHUVEIRO **BASE DECA**



Ref. DP8330
Compatível com base Deca Ref. 4493.
A base não acompanha o produto.
Acabamento aço escovado.

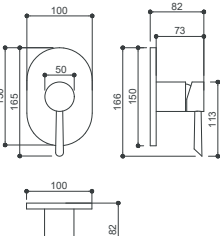

*Medidas em mm.

ACABAMENTO PARA MONOCOMANDO DE CHUVEIRO E DUCHA HIGIÊNICA **BASE DOCOL**



Ref. DP8340
Compatível com bases Docol Ref. 00545800 e Ref. 00545900.
A base não acompanha o produto.
Acabamento aço escovado.

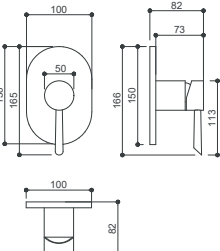
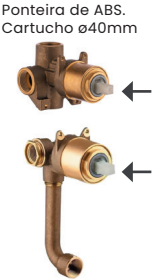

*Medidas em mm.

DUCHA HIGIÊNICA



Ref. DP8010
Flexível de 12 metros.
Ducha manual em ABS.
Para água quente e fria ou apenas água fria.
Pressão recomendada: de 4 m.c.a. até 30 m.c.a.
Acabamento aço escovado.

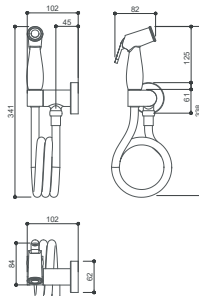

*Medidas em mm.

ACABAMENTO PARA VÁLVULA DE DESCARGA



Ref. DP8300
Compatível com base Docol Ref. 01021500, Ref. 01051300 e Deca Ref. 4550.404 e Ref. 4550.504.
A base não acompanha o produto.
Acabamento aço escovado.

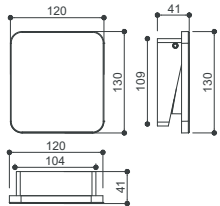

*Medidas em mm.

OBSERVAÇÕES

A ducha higiênica possui registro integrada: na posição horizontal fica fechada e, ao girar para a vertical, libera o jato de água. É essencial fechá-la após o uso, pois o gatilho não suporta pressão contínua e pode vazar. **Para uso com água quente e fria, deve ser instalado um misturador específico.** Os acabamentos de registro para base Deca não são compatíveis com as Linhas Dream, Polo e Soul.

Linha Isis

Todas as imagens são meramente ilustrativas produzidas com auxílio de IA.



A distância ideal entre a parede e a barra do toalheiro garante conforto e praticidade no uso da toalha.



Conjunto Dourado Escovado

Linha Isis

MISTURADOR MONOCOMANDO DE LAVATÓRIO



Ref. DP6202
Bica alta, indicada para cuba de apoio.
Vazão: 4 l/min com 6 m.c.a.
Diâmetro do furo para instalação: ø 3,5 cm.
Pressão recomendada: de 6 m.c.a. até 40 m.c.a.
Material em aço inox 304ss.
Acabamento dourado escovado.



Ref. DP6201
Bica baixa.
Vazão: 4 l/min com 6 m.c.a.
Diâmetro do furo para instalação: ø 3,5 cm.
Pressão recomendada: de 6 m.c.a. até 40 m.c.a.
Material em aço inox 304ss.
Acabamento dourado escovado.

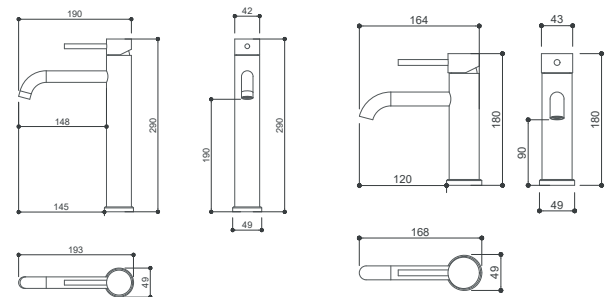

*Medidas em mm.

TORNEIRA DE LAVATÓRIO (SOMENTE ÁGUA FRIA)



Ref. DP6102
Bica alta, indicada para cuba de apoio.
Vazão: 4 l/min com 6 m.c.a.
Diâmetro do furo para instalação: ø 2,5 cm.
Pressão recomendada: de 6 m.c.a. até 40 m.c.a.
Material em aço inox 304ss.
Acabamento dourado escovado.



Ref. DP6101
Bica baixa.
Vazão: 4 l/min com 6 m.c.a.
Diâmetro do furo para instalação: ø 2,5 cm.
Pressão recomendada: de 6 m.c.a. até 40 m.c.a.
Material em aço inox 304ss.
Acabamento dourado escovado.

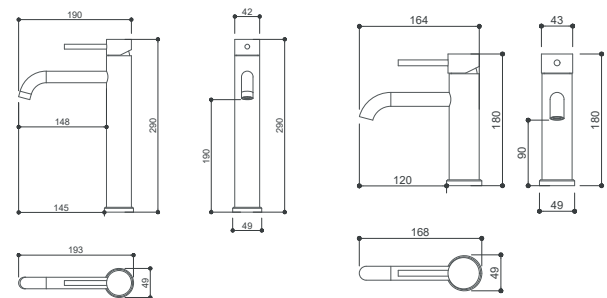

*Medidas em mm.

ACESSÓRIOS



Ref. DPACE6510
Cabideiro simples.
Material em aço inox 304ss.
Acabamento dourado escovado.



Ref. DPACE6511
Papeleira.
Material em aço inox 304ss.
Acabamento dourado escovado.



Ref. DPACE6512
Toalheiro de 30cm.
Material em aço inox 304ss.
Acabamento dourado escovado.



Ref. DPACE6513
Toalheiro de 60cm.
Material em aço inox 304ss.
Acabamento dourado escovado.

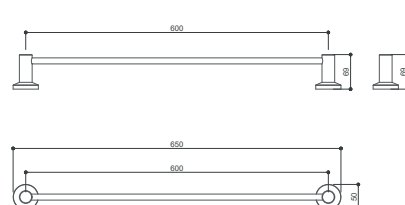
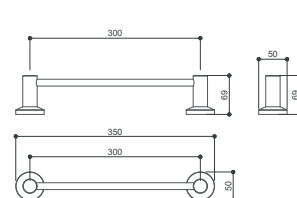
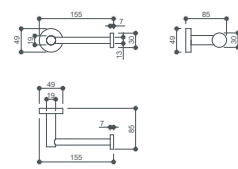
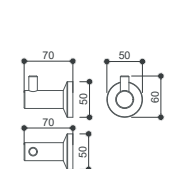

*Medidas em mm.

CHUVEIRO REDONDO DE ABS Ø 12 cm



Ref. DP6720P
Acompanha braço de parede.
Vazão: 6 l/min com 5 m.c.a.
Pressão recomendada: de 5 m.c.a. até 40 m.c.a.
Sistema autolimpante.
Acabamento dourado escovado.

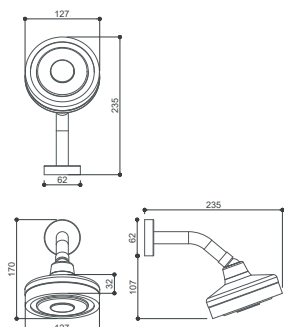

*Medidas em mm.

ACABAMENTO PARA REGISTRO



Ref. DP6310
Compatível com bases DECA, MEBER e DOCOL.
A base não acompanha o produto.
Acabamento dourado escovado.

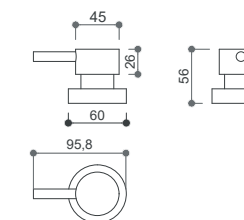

*Medidas em mm.

ACABAMENTO PARA MONOCOMANDO DE CHUVEIRO **BASE DECA**



Ref. DP6330
Compatível com base Deca Ref. 4493.
A base não acompanha o produto.
Acabamento dourado escovado.

Ponteira de ABS.
Cartucho ø40mm

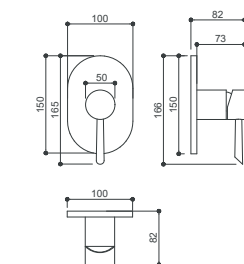

*Medidas em mm.

ACABAMENTO PARA MONOCOMANDO DE CHUVEIRO E DUCHA HIGIÊNICA **BASE DOCOL**



Ref. DP6340
Compatível com bases Docol Ref. 00545800 e Ref. 00545900.
A base não acompanha o produto.
Acabamento dourado escovado.

Ponteira de ABS.
Cartucho ø40mm

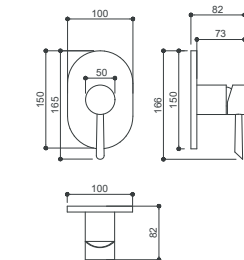

*Medidas em mm.

DUCHA HIGIÊNICA



Ref. DP6010
Flexível de 12 metros.
Ducha manual em ABS.
Para água quente e fria ou apenas água fria.
Acabamento dourado escovado.

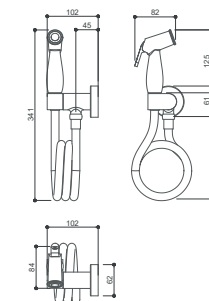

*Medidas em mm.

ACABAMENTO PARA VÁLVULA DE DESCARGA



Ref. DP6300
Compatível com base Docol Ref. 01021500, Ref. 01051300 e Deca Ref. 4550.404 e Ref. 4550.504.
A base não acompanha o produto.
Acabamento dourado escovado.

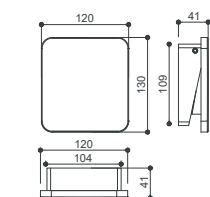

*Medidas em mm.

OBSERVAÇÕES

A ducha higiênica possui registro integrado: na posição horizontal fica fechada e, ao girar para a vertical, libera o jato de água. É essencial fechá-la após o uso, pois o gatilho não suporta pressão contínua e pode vazar. **Para uso com água quente e fria, deve ser instalado um misturador específico.** Os acabamentos de registro para base Deca não são compatíveis com as Linhas Dream, Polo e Soul. O tom de dourado escovado pode variar de acordo com o lote e tipo de produto.

Linha Isis

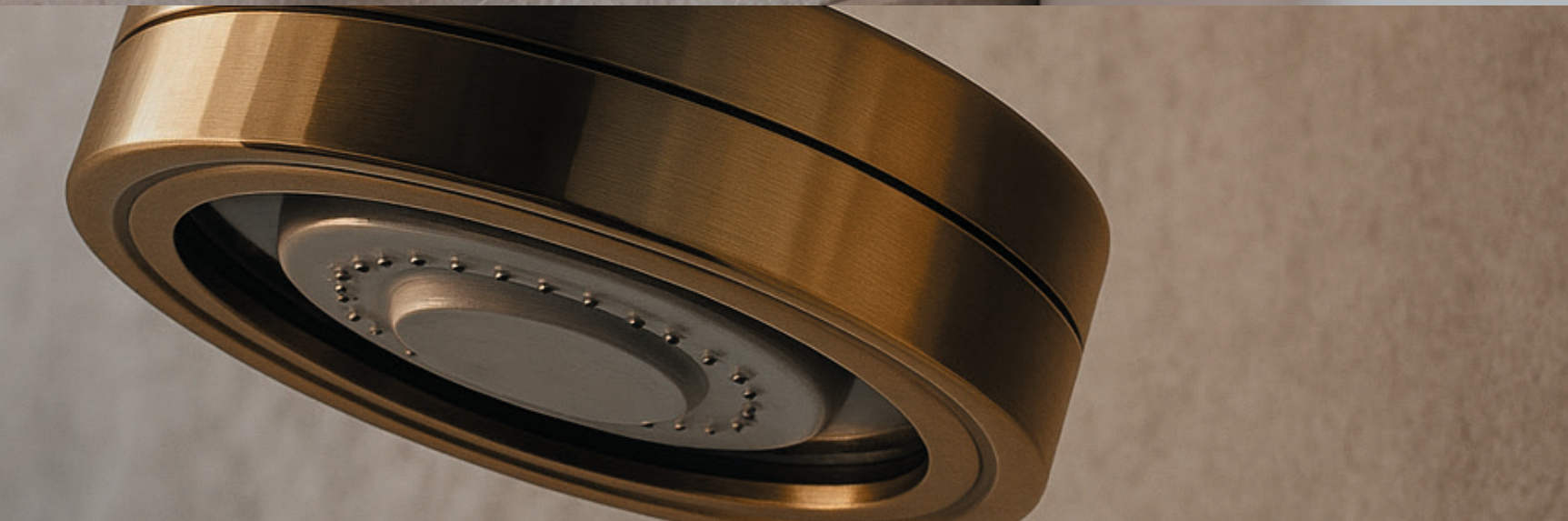
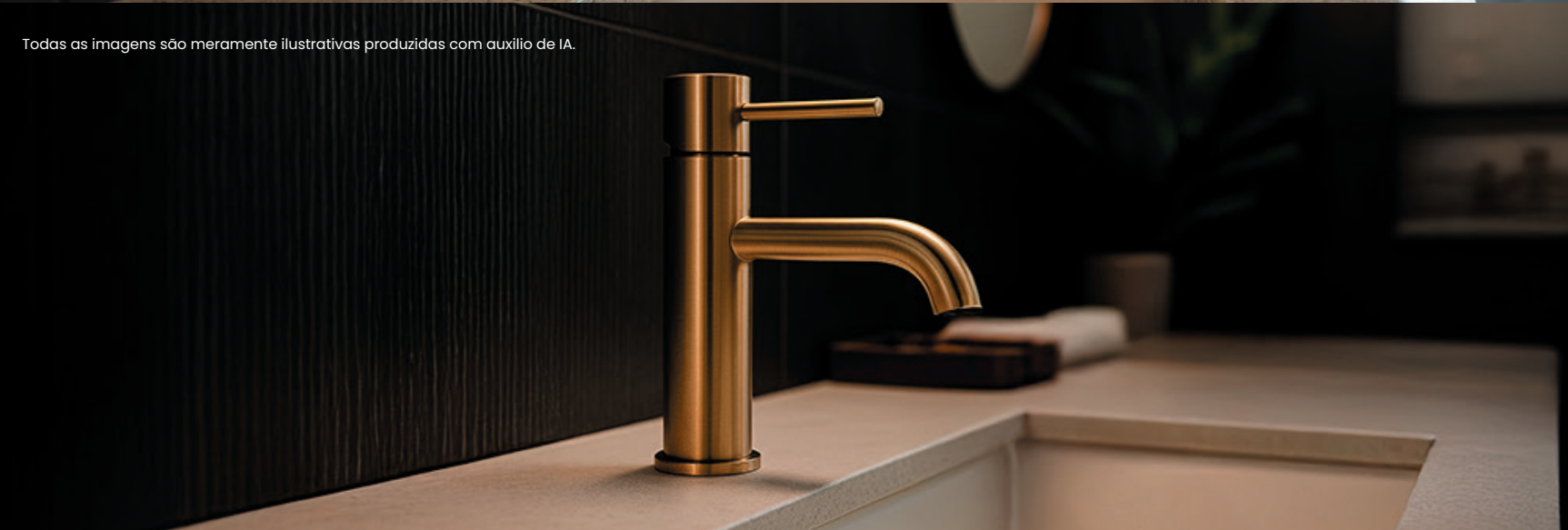

Todas as imagens são meramente ilustrativas produzidas com auxílio de IA.

Conjunto Black Matte

MISTURADOR MONOCOMANDO DE LAVATÓRIO

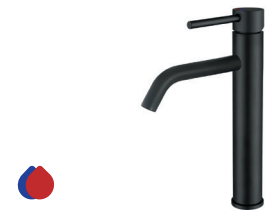

Ref. DP9202
Bica alta, indicada para cuba de apoio.
Vazão: 4 l/min com 6 m.c.a.
Diâmetro do furo para instalação: ø 3,5 cm.
Pressão recomendada: de 6 m.c.a. até 40 m.c.a.
Material em aço inox 304ss.
Acabamento black matte.



Ref. DP9201
Bica baixa.
Vazão: 4 l/min com 6 m.c.a.
Diâmetro do furo para instalação: ø 3,5 cm.
Pressão recomendada: de 6 m.c.a. até 40 m.c.a.
Material em aço inox 304ss.
Acabamento black matte.

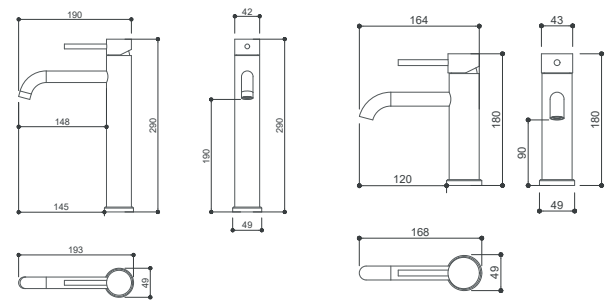

*Medidas em mm.

TORNEIRA DE LAVATÓRIO (SOMENTE ÁGUA FRIA)



Ref. DP9102
Bica alta, indicada para cuba de apoio.
Vazão: 4 l/min com 6 m.c.a.
Diâmetro do furo para instalação: ø 2,5 cm.
Pressão recomendada: de 6 m.c.a. até 40 m.c.a.
Material em aço inox 304ss.
Acabamento black matte.



Ref. DP9101
Bica baixa.
Vazão: 4 l/min com 6 m.c.a.
Diâmetro do furo para instalação: ø 2,5 cm.
Pressão recomendada: de 6 m.c.a. até 40 m.c.a.
Material em aço inox 304ss.
Acabamento black matte.

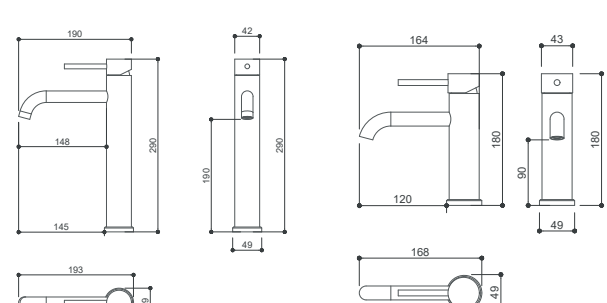

*Medidas em mm.

ACESSÓRIOS



Ref. DPACE9510
Cabideiro simples.
Material em aço inox 304ss.
Acabamento black matte.



Ref. DPACE9511
Papeleira.
Material em aço inox 304ss.
Acabamento black matte.



Ref. DPACE9512
Toalheiro de 30cm.
Material em aço inox 304ss.
Acabamento black matte.



Ref. DPACE9513
Toalheiro de 60cm.
Material em aço inox 304ss.
Acabamento black matte.

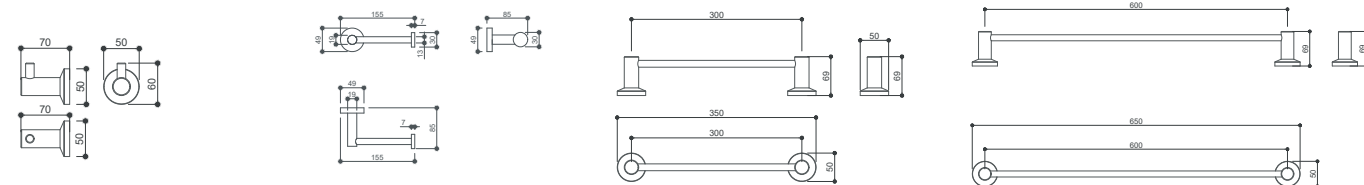

*Medidas em mm.

CHUVEIRO REDONDO DE ABS Ø 12 cm



Ref. DP9720P
Acompanha braço de parede.
Vazão: 6 l/min com 5 m.c.a.
Pressão recomendada: de 5 m.c.a. até 40 m.c.a.
Sistema autolimpante.
Acabamento black matte.

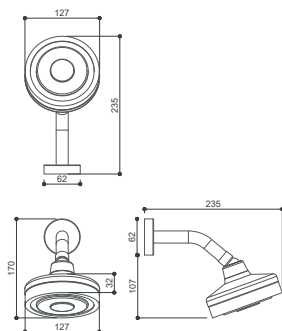

*Medidas em mm.

ACABAMENTO PARA REGISTRO



Ref. DP9310
Compatível com bases DECA, MEBER e DOCOL.
A base não acompanha o produto.
Acabamento black matte.

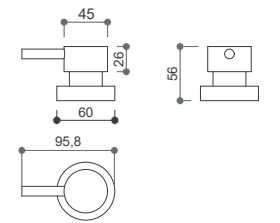

*Medidas em mm.

ACABAMENTO PARA MONOCOMANDO DE CHUVEIRO **BASE DECA**



Ref. DP9330
Compatível com base Deca Ref. 4493.
A base não acompanha o produto.
Acabamento black matte.

Ponteira de ABS.
Cartucho ø40mm

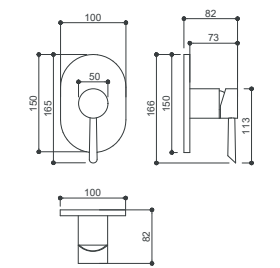

*Medidas em mm.

ACABAMENTO PARA MONOCOMANDO DE CHUVEIRO E DUCHA HIGIÊNICA **BASE DOCOL**



Ref. DP9340
Compatível com bases Docol Ref. 00545800 e Ref. 00545900.
A base não acompanha o produto.
Acabamento black matte.

Ponteira de ABS.
Cartucho ø40mm

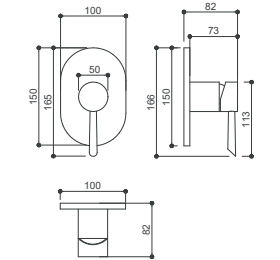

*Medidas em mm.

DUCHA HIGIÊNICA



Ref. DP9010
Flexível de 1,2 metros.
Ducha manual em ABS.
Para água quente e fria ou apenas água fria.
Pressão recomendada: de 4 m.c.a. até 30 m.c.a.
Acabamento black matte.

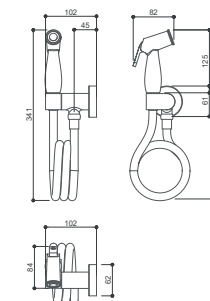

*Medidas em mm.

ACABAMENTO PARA VÁLVULA DE DESCARGA



Ref. DP9300
Compatível com base Docol Ref. 01021500, Ref. 01051300 e Deca Ref. 4550.404 e Ref. 4550.504.
A base não acompanha o produto.
Acabamento black matte.

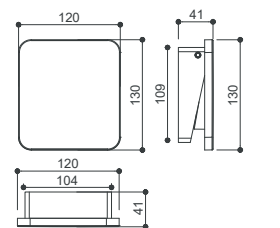

*Medidas em mm.

OBSERVAÇÕES

A ducha higiênica possui registro integrado: na posição horizontal fica fechada e, ao girar para a vertical, libera o jato de água. É essencial fechá-la após o uso, pois o gatilho não suporta pressão contínua e pode vazar. **Para uso com água quente e fria, deve ser instalado um misturador específico.** Os acabamentos de registro para base Deca não são compatíveis com as Linhas Dream, Polo e Soul.

Todas as imagens são meramente ilustrativas produzidas com auxílio de IA.



Conjunto Grafite Escovado

MISTURADOR MONOCOMANDO DE LAVATÓRIO



Ref. DP5202
Bica alta, indicada para cuba de apoio.
Vazão: 4 l/min com 6 m.c.a.
Diâmetro do furo para instalação: ø 3,5 cm.
Pressão recomendada: de 6 m.c.a. até 40 m.c.a.
Material em aço inox 304ss.
Acabamento grafite escovado.



Ref. DP5201
Bica baixa.
Vazão: 4 l/min com 6 m.c.a.
Diâmetro do furo para instalação: ø 3,5 cm.
Pressão recomendada: de 6 m.c.a. até 40 m.c.a.
Material em aço inox 304ss.
Acabamento grafite escovado.

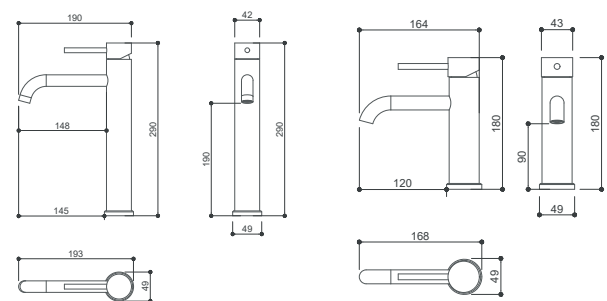

*Medidas em mm.

TORNEIRA DE LAVATÓRIO (SOMENTE ÁGUA FRIA)



Ref. DP5102
Bica alta, indicada para cuba de apoio.
Vazão: 4 l/min com 6 m.c.a.
Diâmetro do furo para instalação: ø 2,5 cm.
Pressão recomendada: de 6 m.c.a. até 40 m.c.a.
Material em aço inox 304ss.
Acabamento grafite escovado.



Ref. DP5101
Bica baixa.
Vazão: 4 l/min com 6 m.c.a.
Diâmetro do furo para instalação: ø 2,5 cm.
Pressão recomendada: de 6 m.c.a. até 40 m.c.a.
Material em aço inox 304ss.
Acabamento grafite escovado.

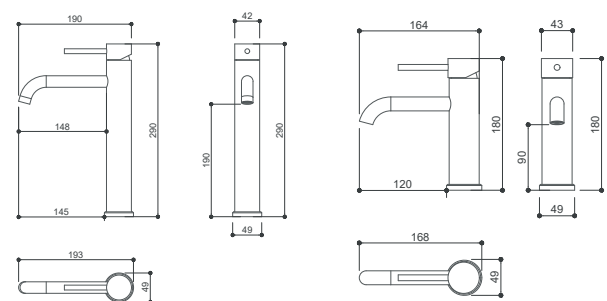

*Medidas em mm.

ACESSÓRIOS



Ref. DPACE5510
Cabideiro simples.
Material em aço inox 304ss.
Acabamento grafite escovado.



Ref. DPACE5511
Papeleira.
Material em aço inox 304ss.
Acabamento grafite escovado.



Ref. DPACE5512
Toalheiro de 30cm.
Material em aço inox 304ss.
Acabamento grafite escovado.



Ref. DPACE5513
Toalheiro de 60cm.
Material em aço inox 304ss.
Acabamento grafite escovado.

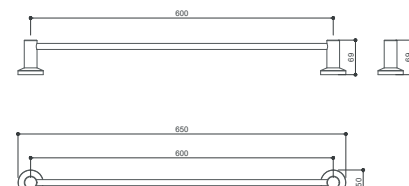
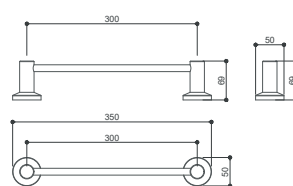
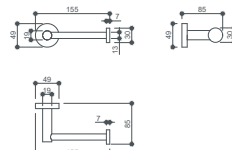
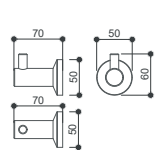

*Medidas em mm.

CHUVEIRO REDONDO DE ABS Ø 12 cm



Ref. DP5720P
Acompanha braço de parede.
Vazão: 6 l/min com 5 m.c.a.
Pressão recomendada: de 5 m.c.a. até 40 m.c.a.
Sistema autolimpante.
Acabamento grafite escovado.

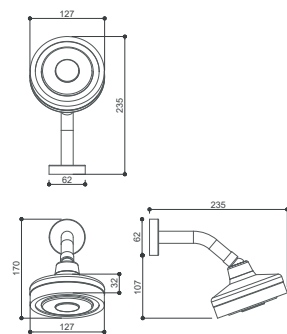

*Medidas em mm.

ACABAMENTO PARA REGISTRO



Ref. DP5310
Compatível com bases DECA, MEBER e DOCOL.
A base não acompanha o produto.
Acabamento grafite escovado.

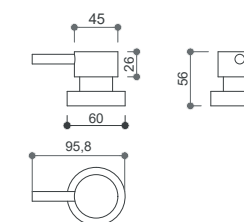

*Medidas em mm.

ACABAMENTO PARA MONOCOMANDO DE CHUVEIRO **BASE DECA**



Ref. DP5330
Compatível com base Deca Ref. 4493.
A base não acompanha o produto.
Acabamento grafite escovado.

Ponteira de ABS.
Cartucho ø40mm

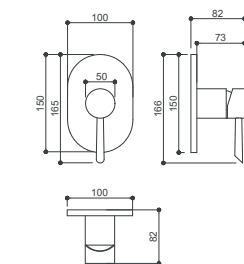

*Medidas em mm.

ACABAMENTO PARA MONOCOMANDO DE CHUVEIRO E DUCHA HIGIÊNICA **BASE DOCOL**



Ref. DP5340
Compatível com bases Docol Ref. 00545800 e Ref. 00545900.
A base não acompanha o produto.
Acabamento grafite escovado.

Ponteira de ABS.
Cartucho ø40mm

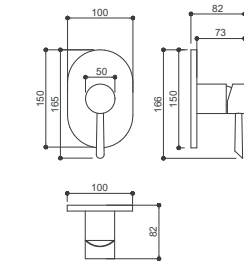

*Medidas em mm.

DUCHA HIGIÊNICA



Ref. DP5010
Flexível de 12 metros.
Ducha manual em ABS.
Para água quente e fria ou apenas água fria.
Pressão recomendada: de 4 m.c.a. até 30 m.c.a.
Acabamento grafite escovado.

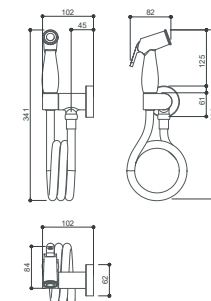

*Medidas em mm.

ACABAMENTO PARA VÁLVULA DE DESCARGA



Ref. DP5300
Compatível com base Docol Ref. 01021500, Ref 01051300 e Deca Ref. 4550.404 e Ref. 4550.504.
A base não acompanha o produto.
Acabamento grafite escovado.

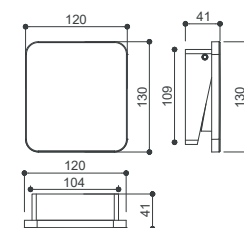

*Medidas em mm.

OBSERVAÇÕES

A ducha higiênica possui registro integrado: na posição horizontal fica fechada e, ao girar para a vertical, libera o jato de água. É essencial fechá-la após o uso, pois o gatilho não suporta pressão contínua e pode vazar. **Para uso com água quente e fria, deve ser instalado um misturador específico.** Os acabamentos de registro para base Deca não são compatíveis com as Linhas Dream, Polo e Soul.



TERMO DE GARANTIA

A garantia se faz mediante a exibição da Nota Fiscal de compra correspondente.

A GARANTIA NÃO COBRE

1. Avarias causadas ao produto em virtude de: batidas, intempéries, quedas, maus tratos, manuseio inadequado, erros de especificação e instalação incorreta;
2. Avarias causadas pela tentativa de conserto do produto por conta própria ou por pessoas não autorizadas;
3. Danos aos acabamentos em consequência do uso de materiais inadequados para limpeza, tais como: produtos químicos, solventes, pastas, abrasivos, alvejantes detergentes, saponáceo, palha de aço, esponja dupla face e lixas;
4. Danos inesperados causados pela falta de atenção ao não fechar o registro geral da água durante períodos de ausência na residência ou em obras novas;
5. Defeitos ocasionados por corpos estranhos no interior da peça como: cola, lubrificantes, detritos, fita veda-rosca, estopas, que impossibilite o correto funcionamento;
7. Falhas no funcionamento do produto decorrentes de problemas no abastecimento hidráulico;
8. Peças perdidas;
9. Peças sujeitas a desgaste natural, tais como flexíveis;
10. Flexíveis torcidos, dobrados, esticados demais ou de forma que interrompa o fluxo de água e/ou danifique a malha de aço que reveste a mangueira interna; (recomendamos a revisão constante dos flexíveis para evitar problemas futuros)
12. Produtos instalados em ambientes com atmosfera agressiva como maresia ou fumaça poluente;
13. Produtos instalados em locais submetidos a altas temperaturas, produtos expostos ao sol, prédios e casas com água de poço artesiano, onde esta possa conter impurezas;
14. Produtos instalados onde o abastecimento de água do sistema público forneça água salobra, com impurezas ou calcário, pois embora não façam mal à saúde, são prejudiciais ao funcionamento da peça e ao seu acabamento, quando pingos ficam depositados sobre a superfície;
15. Produtos em consultórios e locais públicos. Pias de higienização instrumental devem atender as normativas sanitárias da Anvisa.
16. A marca isenta-se de prestar qualquer assistência técnica ao produto que tiver suas características originais modificadas.

RECOMENDAÇÕES DE LIMPEZA

1. Não deixe pingos de água ou sabonetes depositados sobre a superfície da peça. Muito menos utensílios de aço carbono (pregos, chaves, palhas de aço etc.) em contato com a peça (principalmente com presença de água) durante muito tempo, pois podem iniciar fenômenos de oxidação;
2. Limpe a peça com sabão neutro e pano macio, NUNCA utilize a parte verde da esponja ou de aço para remover sujeiras;
3. Recomendamos a aplicação eventual de cera automotiva a base de silicone no produto, o que criará uma película protetora auxiliando em sua conservação;
4. Para ambientes com maresia, ou seja, residências próximas ao mar ou em regiões com atmosfera poluída pela fumaça das chaminés, sugerimos a limpeza diária com flanela macia e o sabão neutro. Isso evitará que partículas poluidoras se depositem na superfície da peça. Embora esta situação não seja coberta pela garantia, seguindo esta orientação, o produto poderá durar anos nesta atmosfera, sem apresentar problemas.

CONDIÇÕES DE TROCA

1. A empresa reserva-se o direito de realizar uma análise técnica do produto. Sendo comprovada alguma falha de produção ou nos materiais utilizados, a troca será autorizada. Se a falha tiver ocorrido pelos fatores que a garantia não cobre, o produto será reparado e o custo do reparo e do envio da peça será de responsabilidade do cliente;
2. Para a troca da peça é necessária a apresentação da nota fiscal ou cupom fiscal de compra. A garantia passa a vigorar a partir da data de emissão da nota fiscal;
3. A empresa deverá reparar ou substituir o produto no prazo máximo de até 30 (trinta) dias a conta do recebimento da reclamação, o qual poderá ser reduzido ou ampliado por convenção das partes, porém nunca inferior a 07 (sete) dias, tão pouco superior a 90 (noventa) dias.

OBSERVAÇÕES

1. A garantia restringe-se a substituição do produto defeituoso, isentando-se de qualquer responsabilidade contra danos de qualquer natureza provocada pela peça defeituosa;
2. Na construção ou reforma do imóvel, só instale os metais ao término da obra. Não deixe sobre ela: solventes, tintas, pincéis, cal, cimento ou qualquer resíduo de massa ou argamassa;
3. Os produtos instalados em locais públicos ou de uso coletivo terão garantia de 12 (doze) meses.
4. Os custos de envio são de total responsabilidade da empresa nos primeiros 12 (doze) meses da emissão da nota fiscal. Após este período a empresa se reserva o direito de apenas substituir ou reparar a peça defeituosa, sem arcar com custo de envio e instalação;
5. A cobertura dos custos de mão de obra para produtos instalados em locais públicos ou de uso coletivo restringe-se 90 (noventa) dias.





DRÖP

www.dropmetais.com.br
@dropmetais
vendas@dropmetais.com.br
+55 54 98108-0546